Taxa postală plătită în numerar conform aprobării dir. g-rale p. t. t. nr. 70.346 938.

2 LEI

UNIVERSUL

12 PAGINI

101-1938

Redacția și Administrația: Palatul „UNIVERSUL", str. Brezoianu 23—25. Telefon Centrala: 3.30.10 — Redactor responsabil: EUGEN DUMITRESCU

Proprietar: „Universul" S. A. Adm.-delegat STELIAN POPESCU Inscris sub No. 167, Trib. Ilfov | Nr. 101. — Anul I — BUCUREȘTI. — Marți 28 Iunie 1938 | ABONAMENTE: 1 an Lei 500, 6 luni Lei 270, 3 luni Lei 150

Pentru Cupa Europei Centrale

Ripensia a dispus de A. C. Milan cu 3—0 (3—0)

ASPECTE

VENI, VINI... VICTI SUMUS

Ei nu, hotărît nu.

De o mie de ori nu. Nu vom scrie azi nimic despre soare. Soarel eacesta cre de câteva zile și-a cam luat-o în cap și confundă latitudinea noastră cu tropicele, ținând cu tot dinadinsul să ne topească, sau să ne transforme în... abisinieni.

Pentru această... lipsă de sportivitate îl vom ignora.

Vom trece cu vederea mizeria făcută cucoanelor, al căror fard a devenit un amalgam aluvionar, curgând, la vale, pe obrajii încinși, vom trece sub tăcere ravagiile făcute în rândurile cheliilor.

Nu-i vom băga în seamă, pentru că nici el n'a vrut să știe de pielea publicului, care începuse să se prăjească.

Iacă așa.

Deasemenea nu vom vorbi de obișnuitele tramvaie arhipline.

Dece să facem reclamă gratuită?

Tribunele gem (se putea altfel), iar cei 30.000 de spectatori transpiră de căldură și de emoțiile, inerente, premergătoare luptei.

Și lumea vine puhoi.

La intrări îmbulzeală. Jandarmii se luptă din răsputeri, să stăvilească presiunea spectatorilor.

— Ce te lupți așa camarade, parcă-i fi gladiator, sau în armia lui Iuliu Caesar?, se rățoi unul ținând să arate cunoștințe din istoria milanezilor.

In tribună: auzi ce ambiție la fasciști, s ănu bea un strop din vinul de onoare.

— Bravo, adevărat sportmani.

— Da, dar atunci nu-s italieni veritabili.

— ???

— Dacă erau italieni sadea, respectau milenarul lor adagiu: „il miglior vino e quello que si beve in casa d'altri", și se'nfigeau vârtos.

— Auzi că în echipă e și un brazilian.

— O fi cuban,... să ne vărsăm focul pe el.

— Nu e cu-ban, e cu lei.

— ???

—Păi, ce, vreaoi să moară omul de foame? Și-a schimbat lirele în lei...

Primii intră pe teren milanezii.

Aleargă „în buestru", cu pași mărunți, încrezători parcă.

Apar apoi și azurii.

O salvă de aplauze și urale.

— Stai, dom'le, ce-mi țipi așa în ureche?

— Lasă, domnule, să-i încurajăm, căci trebue să spele (Și ce bine au spălat-o, reabilitând-o până la imaculare, la zero).

— Ia te uită, toți poartă ciorapi galbeni și numai Ciolac roșii.

— Ca să nu se deoache; are de gând să joace bine.

La intrarea milanezilor, toată lumea și-a scos haina. Sumedenie de cămăși milaneze, de toate nuanțele, au apărut subit în semn de simpatie, dominând însă culoarea azurie, mărturie a încrederii în picioarele... ripensiștilor.

m,(seus ykdinu snrdl fmcu

Tot cuconetul, cât vedeai, era în „milanez" din cap până în picioare.

Printre jucători și fotografi, se amestecă un domn în cămașă (tot milaneză) și pantaloni.

— Ce-i cu... civilu' ăla acolo?

— E arbitru.

— Cum arbitru, în costum de stradă?

— A plecat în grabă, în ultima oră și și-a uitat chiloții acasă, la Budapesta.

— Păi să fi dat... o fugă să și-i ia.

(Continuare în pag. 6-7)

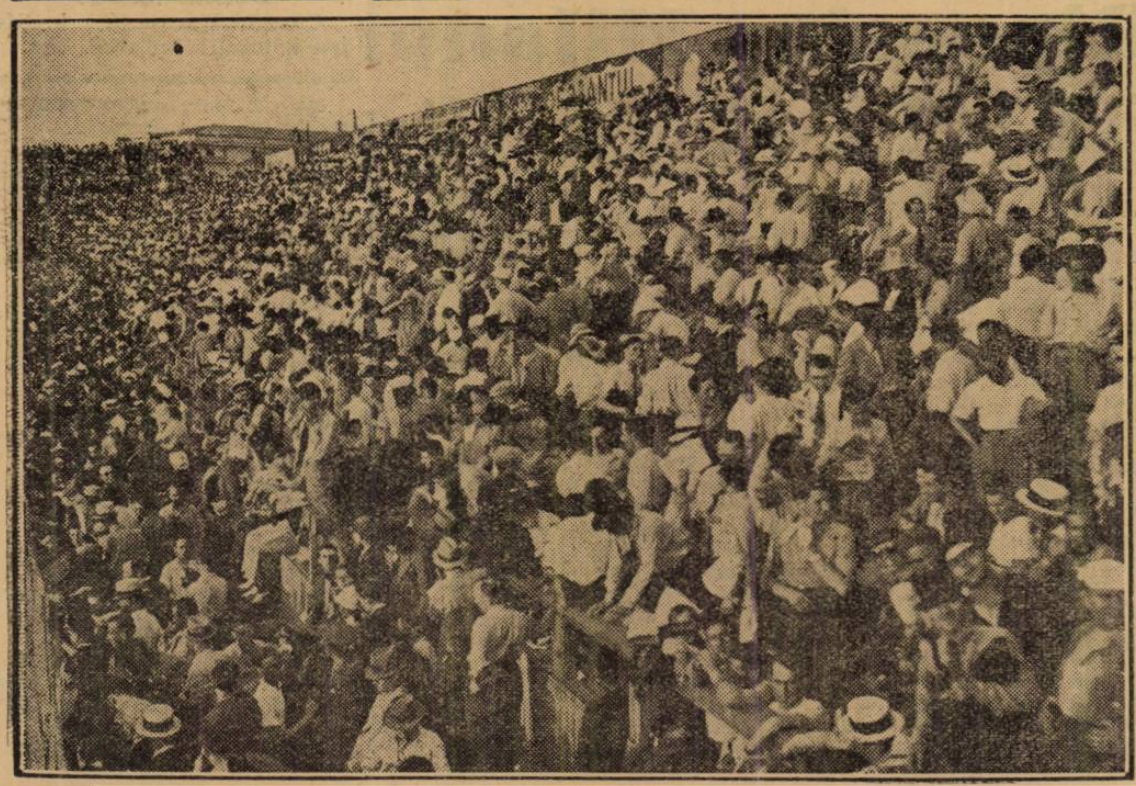

Un colț al tribunei la matchul de eri

Jucătorii de ping-pong Szabados și Kelen vor fi declarați profesioniști!

BUDAPESTA, 26. — Federația de ping-pong a Ungariei întreprinde actualmente o mare anchetă în legătură cu turneul în extremul Orient al jucătorilor de ping-pong Szabados și Kelen.

Se pare că jucătorii Szabados și Kelen, campioni mondiali în repetate rânduri, vor fi declarați profesioniști.

Eri, la Băneasa

M. S. Regele, urmat de d-nii Armand Călinescu, C. Argetoianu și Catargi, părăsind hipodromul Băneasa, după alergarea Premiului Regal"

Echipa de polo pe apă a României a plecat eri spre Praga

Cu trenul dela ora 8 și 10 a părăsit eri dimineață Capitala, îndreptându-se spre Praga, echipa de polo pe apă a României.

Condusă de d. ing. Kiki Dumitrescu și îngrijită de antrenorul Szabo, formația românească va participa, după cum noi am anunțat la timp, la concursul de polo pe apă al Micei Înțelegeri.

Fac deplasarea jucătorii: Slăvescu, Vancea, Radu Grigore, Püllock, Barna, Norman, Al. Szatmari, Gurath și Daroczi.

Echipa României trece frontiera pe la Halmei și Joi va juca la Praga cu prima echipă a Cehoslovaciei.

A doua zi, formația românească va înfrunta echipa secundă a vecinilor noștri dela Nord iar în ziua de 3 Iulie, la Brno, reprezentativa noastră va întâlni Jugoslavia.

D. Vittorio Pozzo decorat

Roma, 26. — **D. Vittorio Pozzo, căpitanul federal al echipei de football a Italiei, a fost decorat de d. Mussolini, cu cea mai mare decorație sportivă, pentru merite excepționale, făcute cu ocazia recentului campionat mondial de football.**

Ripensia va juca la Budapesta între 3 și 10 Iulie

Budapesta, 26 (prin telefon). — **In cazul când va fi eliminată din Cupa Europei Centrale, Ripensia va juca aici între 3 și 10 Iulie.**

Adversarul timișorenilor va fi Ferencvaros, sau o altă echipă.

Totul este în funcție de rezultatul din Cupa Europei Centrale.